

Кейсы внедрения 1С

Extend your limits.



Extend Your Limits

это то, из чего складывается Extyl. Мы верим, что для достижения высоких результатов необходимо расширять собственные границы.

Вся работа ведется исключительно вместе с заказчиком. Только такой подход обеспечивает результат в сложных проектах. Задачи фиксируются в интранет системе, что помогает сторонам лучше понимать состояние проекта и текущие статусы.

15

лет на рынке

150+

сотрудников

800+

проектов



Достигли вместе с вами



3 место среди веб-разработчиков
России

РЕЙТИНГ РУНЕТА 2023



2 место в сфере разработки корпоративных
решений (порталы и enterprise)

РЕЙТИНГ РУНЕТА 2023



2 место по техподдержке и
сопровождению решений в России

РЕЙТИНГ РУНЕТА 2023



2 место среди
разработчиков
CRM-решений

РЕЙТИНГ РУНЕТА 2023



2 место среди
веб-разработчиков
по Москве

РЕЙТИНГ РУНЕТА 2023



2 место в категории
«Интернет-магазины,
премиум-сегмент»

РЕЙТИНГ РУНЕТА 2023

Сотрудничаем

в государственном секторе



Счетная палата
Российской Федерации



ДЕПАРТАМЕНТ
ИНФОРМАЦИОННЫХ
ТЕХНОЛОГИЙ
ГОРОДА МОСКВЫ



с крупными коммерческими компаниями РФ



с международными компаниями





ГазонCity

Переход на 1С ERP со старой платформы

10 лет работает с федеральными торговыми сетями. Оборот компании за год – 3,3 млрд рублей.

Топ-5 на рынке рулонного газона в РФ

Проблема

В старой системе 1С - устарели блоки склада, логистики, производства

1. Склад - нет актуальных остатков, есть ошибки при отгрузках
2. Производство - не учитываются особенности выпуска рулонного газона, нет расчета себестоимости
3. Логистика - маршрутизация заказов идет вручную, отгрузочные документы часто не автоматизированы

Задача

Перейти на новое решение для комплексной автоматизации:

1. Внедрить адресный склад и автоматизировать работу на ТСД
2. Разработать подсистему учета рулонного газона и внедрить блок для учета производства садовых товаров
3. Создать рабочее место логиста, автоматизировать документы для экспедиторов





Результаты

Работа всех производственных площадок и офисов переведена в единую систему

— **Автоматизация склада:** Внедрена и отлажена автоматизация на базе 1С: ячеечное хранение, формируются актуальные отчеты на каждом этапе работы системы продажи-закупки-логистика-склад

— Автоматизировано формирование отгрузочных документов для торговых сетей Леруа Мерлен, Оби, Х5 - формирование специализированных документов в системе одним кликом на складе под каждый заказ

— **Автоматизация логистики:** в заказах клиентов реализовано разделение поставок по машинам для удобства распределения отгрузок и формирования рейсов логистами

— **Автоматизация производства:** Автоматическое создание документов производства рулонного газона

— Составлен план развития системы и приоритетны внедрения на следующие этапы

Получатель	Дата от...	Дата разгрузки	Время	План ГМ	Тип ТС	Грузоподъемность
Сеть - Питервич	15.08.2...			0.003		
ВЕРТИКАЛЬ	15.08.2...	07.08.2023		0.000	тепл. ручная разгру...	20 тонн
ВЕРТИКАЛЬ	15.08.2...	07.08.2023		0.265	тепл. ручная разгру...	20 тонн
Гипермаркет А...	15.08.2...	08.08.2023	22:00:00	0.375	тепл. ручная разгру...	20 тонн
СТД "Петровка"	15.08.2...	10.08.2023	11:00:00	3.360	тепл. ручная разгру...	20 тонн
АВТОАЗАГРО...	15.08.2...	08.08.2023	11:00:00	1.480	Изотерма. задняя в...	1,5 тонн
Леруа Мерлен ...	15.08.2...	03.08.2023	15:00:00	0.225	тепл. ручная разгру...	1,5 тонн
ОБИ Франчайс...	15.08.2...	09.08.2023	17:00:00	0.056	тепл. ручная разгру...	20 тонн
ОБИ Франчайс...	15.08.2...	09.08.2023	21:00:00	0.056	Тент боковая выгру...	20 тонн
ОБИ Франчайс...	15.08.2...	09.08.2023	17:00:00	0.056	тепл. ручная разгру...	20 тонн
ОБИ Франчайс...	15.08.2...	09.08.2023	21:00:00	0.056	Тент боковая выгру...	20 тонн
ОБИ Франчайс...	15.08.2...					
ОБИ Франчайс...	15.08.2...	10.08.2023	17:00:00	0.120	тепл. ручная разгру...	20 тонн
ТифФ	16.08.2...	16.08.2023	14:00:00	23.600	Тент боковая выгру...	20 тонн
ТифФ	16.08.2...	16.08.2023	14:00:00	10.000	Тент боковая выгру...	20 тонн
7118 Касторам...	15.08.2...	09.08.2023		0.390	тепл. ручная разгру...	20 тонн

Создано рабочее место логиста

Адрес	Описание	Тип складской ...	Область хране...	Типоразмер
Складские ячейки				
A	A			
G	G			
H	H			
H-1	H-1			
H-1-1	H-1-1	Хранилище	Ячейка набивк...	Набивной степ...
H-1-10	H-1-10	Хранилище	Ячейка набивк...	Набивной степ...
H-1-11	H-1-11	Хранилище	Ячейка набивк...	Набивной степ...
H-1-12	H-1-12	Хранилище	Ячейка набивк...	Набивной степ...
H-1-13	H-1-13	Хранилище	Ячейка набивк...	Набивной степ...
H-1-14	H-1-14	Хранилище	Ячейка набивк...	Набивной степ...
H-1-15	H-1-15	Хранилище	Ячейка набивк...	Набивной степ...
H-1-16	H-1-16	Хранилище	Ячейка набивк...	Набивной степ...
H-1-17	H-1-17	Хранилище	Ячейка набивк...	Набивной степ...
H-1-18	H-1-18	Хранилище	Ячейка набивк...	Набивной степ...
H-1-19	H-1-19	Хранилище	Ячейка набивк...	Набивной степ...
H-1-2	H-1-2	Хранилище	Ячейка набивк...	Набивной степ...
H-1-20	H-1-20	Хранилище	Ячейка набивк...	Набивной степ...

Внедрено - адресное хранение



Вся работа склада - доступна на ТСД

№	Дата	Время	Тип ТС	Грузоподъемность	Имя в ПД	Вес	Объем	Плант
1	09.08.2023	17:00:00	тепл. ручная разгрузка	20 тонн		132 043		
2	09.08.2023	21:00:00	Тент боковая выгрузка	20 тонн		33 345		

Распределение отгрузок по машинам



ПРОШКОЛА

Внедрение 1С: Документооборот Развитие 1С: Управление Холдингом

Построено более 155 новых школ более чем на 100 000 мест, в 29 субъектах РФ
1,3 млн кв.м в проектировании и строительстве, более 5500 человек сейчас работают на стройках

Проблема

Регламентный учет стандартной 1С Управление Холдингом – **не учитывает особенности концессионных соглашений.**

Ручной разбор задач и поручений на одной общей почте **по 150 проектам**

Задача

Внедрить особенности бухгалтерского и налогового учета в 1С УХ в соответствии с задачами финансового управления

Внедрить 1С Документооборот для контроля входящих, исходящих и поручений в стандартном функционале





ПРОШКОЛА

Работа с корреспонденцией и задачами – в 1С ДО:

1. Входящие и исходящие письма регистрируются в системе, а не по почте
2. Задачи по более 300 работникам ставятся в 1С
3. Контроль исполнительской дисциплины в 1С – сколько просроченных задач, какие подразделения загружены больше

Прозрачность контроля для руководства:

1. Возможность автоматической рассылки расчетных листов сотрудникам с криптошифрованием из ЗУП
2. Механизм выгрузки и контроля загрузки сканов и оригиналов документов

Расширение регламентного учета для концессионера:

1. Возможность принятия ОС на забалансовый счет в БУ, на балансовый счет в НУ.
2. Возможность автоматического формирования НЗП (незав. производство) – распределение затрат по счетам

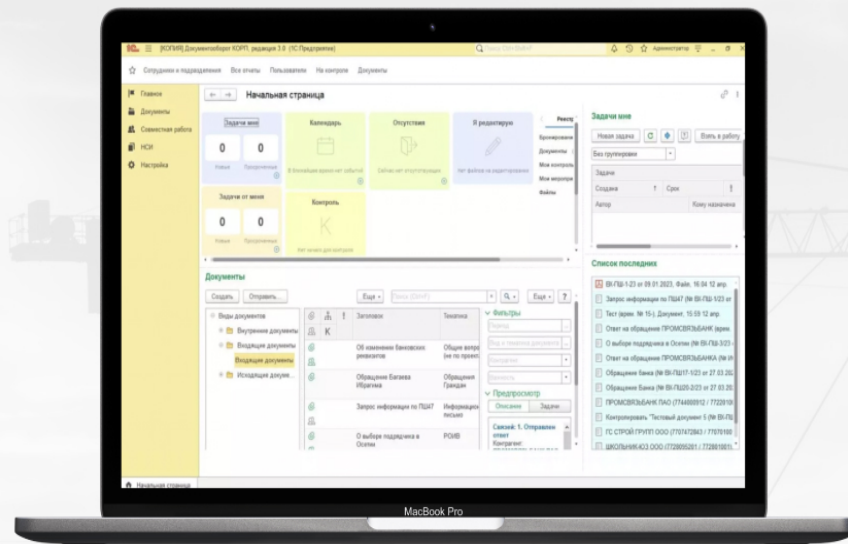

Единое рабочее место руководителя в 1С ДО

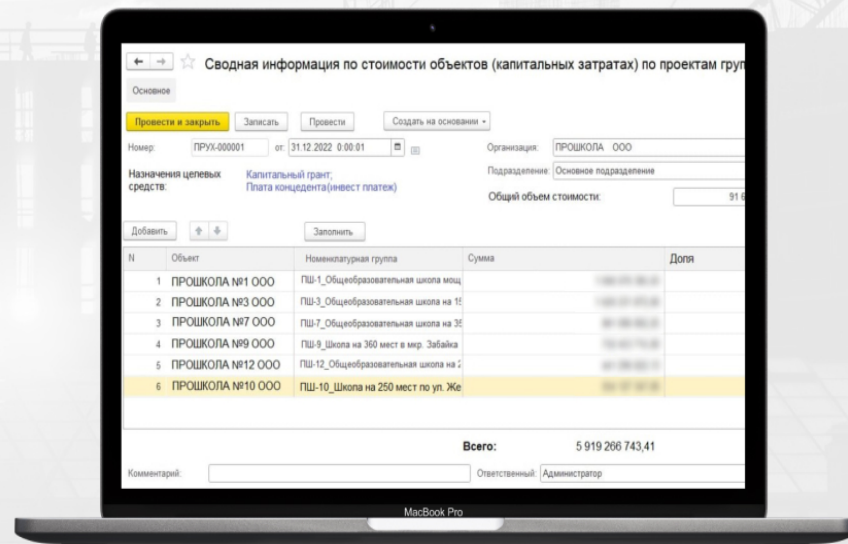

Изменение регламентного учета в 1С Управление Холдингом

Проект под NDA

Учет на 1С ERP + 1С Управление Холдингом

Холдинг с государственным участием. Уставной капитал – 22 млрд руб.
Сфера **строительство и добыча ископаемых**. 10 предприятий.

Проблема

Нет единого источника контроля **за расходом денежных средств** и контроля освоений бюджетов дочерних сообществ

Задача

Внедрение **блока казначейство и блока бюджетирование** на базе 1С УХ



Результаты

— Единый контроль и быстрое согласования заявок на расходование ДС, синхронизация с 1С: Документооборотом:

— Формирование и контроль заявок на расходование средств, **проверка на соответствие бюджету**

— Создание бизнес-процесса согласования заявок

— Настройка и внедрение централизованного

Платежного календаря – прогнозные остатки

— Единый интерфейс для ввода, согласования и **анализа бюджетов**, с разбивкой по видам контрагентов

— Развитие – реализация 2 и 3 этапа:

- Мастер бюджеты БДДС и БДР
- Платежный календарь с информацией по остаткам на счетах
- Резервирование ДС – по заявкам дочерних сообществ

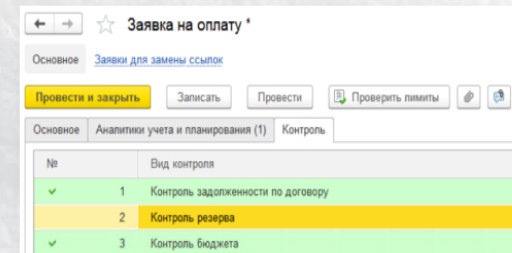
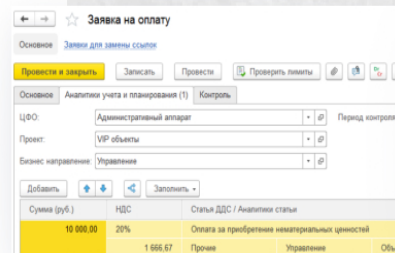

Формирование и контроль заявок на расходование ДС

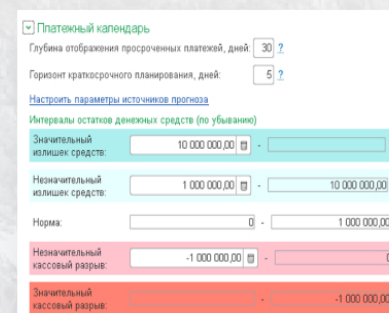

Информация по прогнозным остаткам и оборотам денежных средств

Интервалы остатков ДС выделяются цветами

Чек, план (сводная таблица)	Сумма	План
Оплата труда	0	0
Зарботная плата	16 200 000	-5 954 270
Основные контрагенты	23 500 000	23 500 000
Партнеры	80 000	80 000
Прочие	10 000 000	10 000 000
Социальные расходы	13 500 000	13 500 000
Оплата социальных расходов на высвобождаемый персонал	0	79 650
Основные контрагенты	0	79 650
Партнеры	0	22 454 864
Прочие	0	22 454 864
Оплата социальных расходов, не связанных с персоналом	7 200 000	0
Основные контрагенты	0	-360 350 000
Партнеры	0	-360 350 000
Прочие	0	200 000
Оплата социальных расходов, связанных с персоналом	310 000 000	310 000 000
Основные контрагенты	310 000 000	310 000 000
Партнеры	0	0
Прочие	0	0
Коммерческие расходы	326 200 000	3 695 230
Оплата за жд тариф	310 000 000	310 000 000

Операционная деятельность	39 090 000	38 300 000
Поступления	0	0
Основная продукция	0	0
Поступления за щебень	0	0
Основные контрагенты	0	0
Партнеры	0	0
Прочие	0	0
Поступления за алюминиевую чушку	0	0
Основные контрагенты	0	0
Партнеры	0	0
Прочие	0	0
Поступления за известь	0	0
Основные контрагенты	0	0
Партнеры	0	0
Прочие	0	0
Поступления за концентрат	0	0
Основные контрагенты	0	0
Партнеры	0	0
Прочие	0	0

Единый интерфейс для ввода, согласования и анализа бюджетов

ПОДОРОЖНИК

Внедрение WMS системы для Транспортной компании Подорожник

Перевозчик крупнейших
интернет-магазинов:

OZON



Проблема

Из-за быстрого роста доставок перевозчик Ozon и Leroy Merlin столкнулся с проблемами неэффективности склада. Нет централизованной информации и возможности отслеживать поставки от поставщика до клиента.

Задача

Внедрение WMS системы – общая система управления ресурсами, складской учет, адресное хранение, биллинг

Результат

Смоделировали бизнес-процесс, написал техническое задание, внедрили и автоматизировали процессы, разработали интеграцию с TMS.





Внедрение ERP системы

Работает с крупнейшими российскими нефтегазовыми компаниями:



Проблема

Работает с крупнейшими российскими нефтегазовыми компаниями. Отсутствует единая инфраструктура для координации головного офиса в Москве и производства в Тюмени. Операционная перегрузка.

Задача

Внедрение ERP системы для управления финансовыми, производственными, трудовыми ресурсами

Результат

Автоматизировано 300 рабочих мест. Срок окупаемости: 2,5 года





Счетная палата
Российской Федерации

Счетная палата Российской Федерации (СП РФ)

14 направлений, 11 функциональных департаментов, 2000 сотрудников

Проблема

1С для кадрового учета в закрытом контуре, доступ у единичных пользователей. Более 2000 сотрудников. Заявки на отпуска поступают в бумажном виде – есть риски наложений и ошибок. Не возможно видеть информацию в реальном времени по отпускам, отгулам, расчетным листкам, премиям

Задача

Разработка общего внутреннего портала для всех сотрудников и подразделений. Двусторонняя интеграция с 1С ЗКГУ в реальном времени по API





Счетная палата Российской Федерации

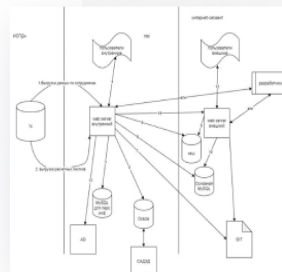

пункт ТЗ	Данные выгрузки	Вид запроса	Название запроса
1.2	Штатная структура	по всем	StaffStructure
1.3	Сотрудник	по всем по конкретному	EmployeeData EmployeeData
1.4	Оформленные отпуска	по всем по конкретному	EmployeeLeave EmployeeLeave
1.5	Остатки отпуска	по всем по конкретному	Vacation Vacation
1.6	Получение дат временной нетрудоспособности	по всем по конкретному	Disability Disability
1.7	Расчетный листок	по конкретному	PaySheet
1.8	Фото сотрудника	по конкретному	Photo

Результаты

— Разработано техническое задание на интеграцию по госконтракту. Описаны рамки проекта и ограничения. Описаны сложные алгоритмы автоматизации.

— Спроектирована архитектура интеграции, план переноса персональных данных и шифрование данных.

— **Разработано REST API и выполнены сопутствующие доработки 1С ЗКГУ**

— **Реализовано отображение актуальных данных во внутреннем портале для пользователей в реальном времени**

— Развитие: подписан договор на техподдержку на 2 года. Запланирована реализация 2 и 3 этапа обмена (командировки, диспансеризация)

Проработка архитектуры интеграции

Разработка ЧТЗ на создание нестандартного API

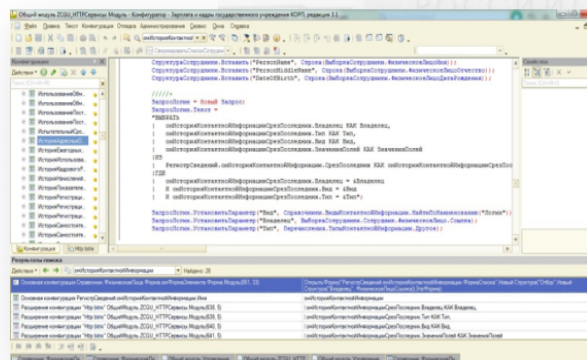

Разработка REST API, Реализация основных HTTP запросов

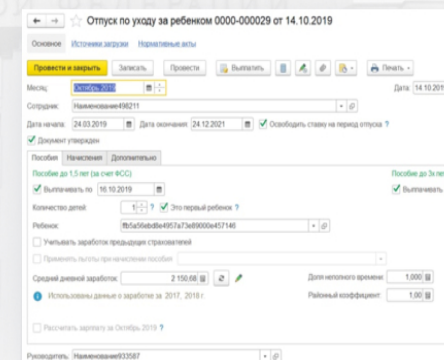

Сопутствующие доработки 1С ЗКГУ

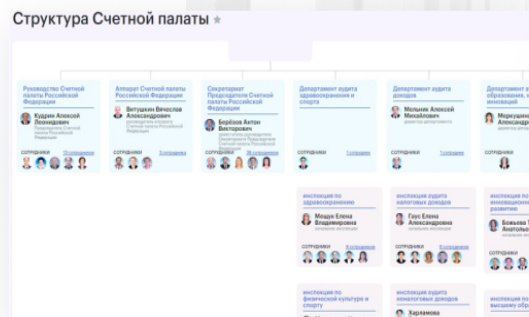

Представление на сайте информации, совместное тестирование с веб-разработчиками Extyl

Будем рады вашему обращению

С уважением к вам и вашему бизнесу,

Громов Олег, CEO Extyl

Наш офис

📍 Москва, Пресненская наб., башня «Москва» 8с1, 58 этаж, офис 581

Звоните

☎ +7 (495) 995 23 37 ☎ +7 800 777 29 00

Пишите

✉ sale@extyl-pro.ru

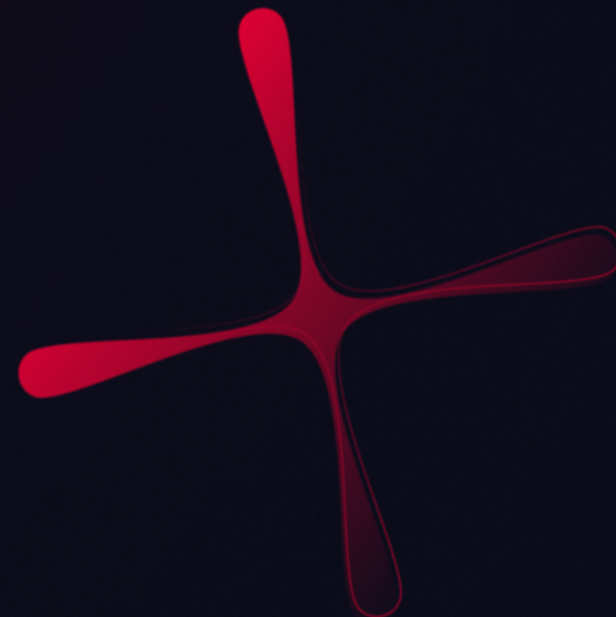

Наш сайт и портфолио

